ville de Rantigny

GUIDE des ASSOCIATIONS

2023 - 2024

Edité le 17/01/2024

SOMMAIRE

ANCIENS COMBATTANTS 5
U.N.C. 5

CULTURE 6
Les Amis de l'Histoire 6

SPORT 7
Athlétique Club 7
Aum Eveil 7
Flash Club 8
Football Club Rantigny 8
Le Vairon Liancourt - Rantigny 8
Karaté Club Rantigny 9
Les Hérons 9
Si on dansait avec MBM 10
Société de Tir de Rantigny 10
Union Cycliste de Rantigny 11
Volley ball Rantigny - Liancourt 11

VIE LOCALE 12
Association Départementale de Protection Civile 12
Association Loisirs et Culture de Rantigny 12
Jardins Familiaux 12
Le sourire de Rantigny 13
Les p'tites mains de Rantigny en fête 13
Méli-Melo, les petits points 14
Merry School 14
Racines 15
Temps réel 16
+ 2 vie 16
Reiki bien-être Picardie 17
Les coulisses de Cauffry 17

ANCIENS COMBATTANTS

U.N.C.

Association anciens combattants
Regroupement d'anciens combattants et militaires ainsi que leurs familles.

Son rôle : devoir de mémoire, pérennité du souvenir des moments tragiques de notre histoire.

- **Président :** Patrice CABARET
- **Téléphone :** 06 33 75 35 74
- **E-mail :** patrice.cabaret3@hotmail.fr

CULTURE

LES AMIS DE L'HISTOIRE

Les Amis de l'histoire est une association qui a pour but la défense culturelle du Liancourtois.
Elle organise des expositions sur des thèmes historiques mais aussi sur la vie de nos villages à travers des revues et des écrits (rues, 14/18, chemin de fer …)
Elle s'intéresse aussi au patrimoine.

PERMANENCE :
Salle située au 1er étage de la bibliothèque municipale de Cauffry.
Le mardi de 9h00 à 11h00

Président : Alain BOURGUIGNON
Téléphone : 03.44.73.29.85. / 06.19.31.18.24.
Site internet : lesamisdelhistoire.blogspot.com

ATHLÉTIQUE CLUB

Développer la pratique de l'athlétisme sous toutes ses formes (salle, piste, cross et courses sur routes) de façon ludique pour nos jeunes, lors de compétitions nationales pour les plus aguerris.

De la catégorie « éveil athlétisme » à vétérans.
Compétitions départementales à nationales dans les divers championnats.

OÙ ET QUAND ?
Stade de Cauffry : Lundi au vendredi de 18h00 à 19h30.
Gymnase de Rantigny (hiver) : Jeudi de 17h45 à 19h30

Président : Claude WATELIN
Téléphone : 06.71.26.31.60.
E-mail : claude.watelin@free.fr

AUM EVEIL

Association de cours de yoga et de méditation tout public, en collectivité, hôpitaux, entreprises et plateformes d'aide et de répit.
Soins énergétiques aux sons des bols Tibétains.

OÙ ET QUAND ?
Salle Paul Eiselé de Rantigny :
Les mercredis :
10h30 - 12h00 : Yoga

Président : Dominique FRONCZAK
Animatrice : Cindy FRONCZAK
Téléphone : 07 60 36 74 27
E-mail : aum-eveil.asso@protonmail.com

SPORT

FLASH CLUB

Cours de modern'Jazz.
Spectacle en juin au Gymnase de Rantigny.
Inscriptions à partir de 3 ans.

- **LES COURS ONT LIEU :**
Salle Paul Eiselé : mardi de 17h30 à 18h45
Mercredi de 17h00 à 21h00
Gymnase de Rantigny : mardi de 19h45 à 22h30

- **Présidente :** Cynthia ROBERT
- **Téléphone :** 06.76.21.18.61.
- **E-mail :** flashclubrantigny@gmail.com

FOOTBALL CLUB RANTIGNY

Notre club démarre par l'initiation au football dès 5 ans jusqu'à 65 ans, dans une ambiance familiale.
Entrainements au stade de Cauffry.

- **Président :** Jean-Michel BASTARD
06.80.72.90.73.
- **Secrétaire :** Stéphanie BASTARD
06.24.29.46.32.
- **Site internet :** www.fccauffry.new.fr
- **E-mail :** cauffry.fc.527107@lfhf.fr

LE VAIRON LIANCOURT - RANTIGNY

Pêche à la truite en rivière de 1ère catégorie (La Brèche) sur 7 km de berge, de Bailleval à Cauffry.
650 kg de truites arc-en-ciel et fario lâchées sur huit alevinages.
Permis de pêche obligatoire.

- **Président :** Jean-Luc LOIN
- **Téléphone :** 03.44.72.77.93.
- **E-mail :** danielle1305@hotmail.fr

KARATE CLUB RANTIGNY - KCR

Depuis 1994, le KARATE CLUB RANTIGNY propose l'étude, la pratique, et le perfectionnement du karaté SHOTOKAN DO JKA, art martial traditionnel du Japon.

L'association accueille les enfants à partir de 5 ans au Gymnase de Rantigny.

COURS ADULTES / ADOLESCENTS :
Mardi de 18h15 à 19h45 dans la grande salle, jeudi de 18h30 à 20h00 au DOJO
Samedi de 15h30 à 17h00 au DOJO

COURS ENFANTS :
Mercredi de 18h15 à 19h15 au DOJO
Samedi de 14h00 à 15h00 au DOJO

- **Président :** Thierry TOURILLON
- **Téléphone :** 06.95.45.97.70.
- **E-mail :** thierrytourillon@free.fr
- **Site internet :** http://lekarateclubderantigny.sportsrégions.fr

LES HÉRONS

Découverte et pratique de la pêche en eau douce. A partir de 12 ans.

OÙ ET QUAND ?
Étang communal tous les jours à toute heure, dans la limite d'une 1/2 heure après le lever et d'une 1/2 heure avant le coucher du soleil.

- **Président :** Fabrice HODIN
- **Téléphone :** 03.44.73.53.64. / 06.33.69.59.88.
- **E-mail :** hodin.fabrice@neuf.fr

SPORT

SI ON DANSAIT AVEC MBM

Nous vous invitons à nous rejoindre au sein de notre association pour apprendre ou vous perfectionner avec les danses de salon, les danses en ligne.

OÙ ET QUAND ?
Salle Paul Eiselé : tous les mardis (hors vacances scolaires) de 18H45 à 20h15

Présidente : Bernadette FROGER
Téléphone : 06.14.69.38.14.
E-mail : zen.b@orange.fr

SOCIÉTÉ DE TIR DE RANTIGNY

Favoriser le tir sportif auprès des jeunes et des adultes.
Enseignement de la pratique du tir sportif jusqu'aux compétitions aux distances 10, 25, 50 et 300 mètres (en partenariat avec Clermont)

STAND 10 MÈTRES : rue Sacco et Vanzetti
Téléphone : 03.44.73.59.13.
Mardi de 17h00 à 18h00 / 18h00 à 19h00 (jeunes/école de tir) 19h00 à 20h00 (adultes)
Vendredi de 17h00 à 18h00 (jeunes/école de tir) de 18h00 à 19h00 (jeunes/adultes) et de 19h00 à 20h00 (adultes)
Dimanche 10h00 à 12h00 compétiteurs

STAND 25-50 MÈTRES : route de Vaux
Dimanche 9h30 à 12h00
Sur demande pour les autres jours.

SECURITE AU STAND 25-50 METRES.
EN AUCUN CAS UN TIREUR NE DOIT ETRE SEUL SUR CE STAND AVEC DES ARMES, les mineurs doivent être accompagnés d'un adulte.

Licence jeune : 94€ licence adulte : 149€
Certificat médical obligatoire

Président : Vincent LEROY
Téléphone : 06 80 73 17 05
E-mail : leroyvincent60@gmail.com

UNION CYCLISTE DE RANTIGNY - ECOLE DE CYCLISME

Apprentissage du cyclisme à partir de 4 ans. Découverte et compétitions pour les plus jeunes. Compétitions cyclo sportives pour les séniors.

OÙ ET QUAND ?
Les cours ont lieu le samedi matin à 10h00 à l'école Jean Macé de Liancourt.

Président : René VANGEEL
Téléphone : 06.21.92.30.42.
Renseignements : Éric BOUVIER 06.30.66.17.66.
E-mail : uclredv@gmail.com
Site internet : ucliancourt.rantigny.over-blog.fr

VOLLEY BALL RANTIGNY LIANCOURT

Le Volley Ball Rantigny-Liancourt est depuis plusieurs années l'un des clubs incontournables du volley-ball picard : 8ème club de Picardie et 3ème club de l'Oise en nombre de licenciés.

Nous comptons une centaine d'adhérents, jeunes et adultes.

Nous cherchons à promouvoir et développer la pratique du Volley Ball pour tous (petits et grands) et faire évoluer nos différentes équipes dans les différents championnats régionaux et départementaux.

ENTRAINEMENTS AU GYMNASE DE RANTIGNY :
Lundi : 18h00 à 20h00
Lundi : 20h00 à 22h00 / Loisirs : Séniors masculins inter Départementale
Mercredi : 20h00 à 22h00 / Séniors masculins Pré-Nationale
Jeudi : 20h00 à 22h00 / Séniors Féminines Régionale 1
Vendredi : 18h00 à 20h00 / les Jeunes
Vendredi : 20h00 à 22h00 / Séniors Masculins Pré-Nationale
Samedi : 10h00 – 12h00 M15 / M18

Président : Dorian WINCKELMULLER
Téléphone : 06.87.33.20.69.
E-mail : dorian.winckelmuller@orange.fr
Site internet : https://www.volleyball-rantigny-liancourt.com
Facebook : https://www.facebook.com volleyballrantignyliancourt

ASSOCIATION DÉPARTEMENTALE DE PROTECTION CIVILE

Aide à la mise en place de défibrillateur dans les collectivités

Formation aux gestes de secours :
- Initiation aux gestes de secours pour enfants (- de 12 ans)
- PSC1 prévention et secours civique de niveau 1 (à partir de 10 ans)
- Initiation à l'utilisation du défibrillateur automatique
- PSE premier secours en équipe (à partir de 16 ans)
- S.S.T. sauveteur secouriste du travail
- Équipier Socio Psychologique
- Poste de secours pour manifestations
- Aide aux populations sinistrées

- **Président :** Franck RINUIT
- **Téléphone :** 06 86 01 54 96
- **E-mail :** franck.rinuit@wanadoo.fr

ASSOCIATION LOISIRS CULTURE DE RANTIGNY

Organisation de diverses manifestations sur notre commune : brocante, concours de belote, loto, concours de pétanque, sorties, voyages….
Participation aux commémorations, au Téléthon, au marché de Noël, réveillon de la St Sylvestre…

- **Présidente :** Aurore LHEUREUX
- **Téléphone :** 06 32 16 82 51
- **Site internet :** daisy60290@hotmail.fr

JARDINS FAMILIAUX

Regroupement des jardiniers du secteur en vue d'obtenir des produits de bonne qualité à prix compétitifs. Nous travaillons aussi avec tous les jardiniers amateurs. L'association bénéficie d'une assistance technique (société d'horticulture).

- **Président :** Patrice CABARET
- **Téléphone :** 06.33.75.35.74.
- **E-mail :** patrice.cabaret3@hotmail.fr

VIE LOCALE

LE SOURIRE DE RANTIGNY

Le Sourire est un club de détente intergénérationnel à partir de 18 ans. Diverses activités vous sont proposées : échanges de connaissances, jeux de société, cartes, autour d'un goûter. L'association organise également diverses sorties et voyages tout au long de l'année.
Ces rencontres permettent de lier de nouvelles connaissances et de resserrer les liens amicaux et sociaux entre des personnes de Rantigny et des alentours.

OÙ ET QUAND ?
Salle Paul Eiselé : Lundi de 13h30 à 18h15

Présidente : Marie-Noëlle BOUSSEAU
Téléphone : 06 64 64 58 55
E-mail : lesouriredérantigny@gmail.com

LES P'TITES MAINS DE RANTIGNY EN FÊTE

L'association est constituée de parents bénévoles qui donnent de leur temps et de leur énergie pour organiser des évènements tout au long de l'année dont les fonds récoltés seront au profit des Écoliers de la commune.
Toutes les personnes souhaitant s'investir, partager des idées, ou apporter un coup de main, sont les bienvenues.

Présidente : Elodie LANTEZ-FISCHBACH
Téléphone : 06 87 29 37 69
E-mail : lespetitesmains.rantigny@gmail.com

MELI-MELO, LES PETITS POINTS

L'association « Méli-mélo, les petits points », a pour objet l'échange de connaissances en couture, tricot et crochet.

Des ouvrages plus ou moins simples seront réalisés selon le niveau des participant(e)s.

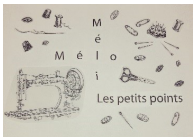

OÙ ET QUAND ?
Annexe de la salle Paul Eiselé : Tous les jeudis de 17h00 à 19h30

Nombre de places limité à 15 adhérents.

Inscription : 30€ pour l'année (une séance d'essai offerte)

Présidente : Ghislaine LANTEZ
Téléphone : 06.72.23.17.17.
E-mail : melimelo_lespetitspoints@yahoo.com

MERRY SCHOOL

Initiation et perfectionnement en anglais pour enfants à partir de 5 ans (grande section maternelle), adolescents et adultes.

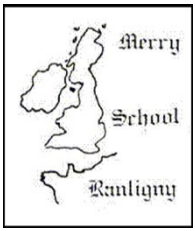

OÙ ET QUAND ?
• Maison des Associations :
Le mercredi et le vendredi de 20h15 à 22h00, hors vacances scolaires

Présidente : Christelle PARMENTIER
Téléphone : 03.44.73.54.48.
E-mail : christelle.parmentier@orange.fr
annemarie-lg@neuf.fr

RACINES

« Dis-moi qui tu-es ? D'où viens-tu ? Origines et partage
Humanisme - unité des traditions
RACINES a été créée par des personnes désirant partager et connaître la culture des civilisations.
RACINES a pour but de promouvoir le mélange et le rassemblement des peuples.
Échanger notre savoir, notre patrimoine, nos acquis. Découvrir « l'Autre».

Participation de l'association aux différentes manifestations de la commune et des communes avoisinantes.

- **CULTURE :** visites de musées et d'expositions, initiation aux percussions, partage de contes pour enfants de différentes cultures racontés par des parents, démonstration de danses du monde.

Également la participation à des marches à pied, courses pédestres, balades à vélo, etc...

- **LOISIRS :** journées détente dans des parcs de loisirs, soirées à thème avec buffet dinatoire, soirées jeux (domino, belote…)

- **SPORT :** Gymnase de Rantigny

- **CAPOEIRA :** mercredi (enfants de 4 à 10 ans et adultes) 18h00 à 20h00, hors vacances scolaires

- **RACINES COOK :** atelier dans la cuisine de la salle Paul Eiselé Lundi de 19h00 à 21h00

- **Présidente :** Line MEDY / 06.52.38.77.82.
- **Secrétaire :** Marie-José BERTHOL / 06 25 65 21 78.
- **E-mail :** racines60@yahoo.fr

TEMPS RÉEL

Faire connaître l'informatique et initier les adhérents à utiliser les logiciels courants du commerce (traitement de texte, tableur, multimédia, etc…).

Inscriptions à partir de 11 ans (niveau 6ème)

OÙ ET QUAND ?
Local : 64 avenue Jean Jaurès
Les formations sont dispensées par M. Jean Néel
Lundi de 18h00 à 20h00
Mercredi de 16h30 à 20h00 bureautique – Windows 7 - 8 - 10

Président : Jean NEEL
Téléphone : 06.22.01.44.64.
E-mail : assoc.tempsreel@wanadoo.fr

+ 2 VIE

L'association « + de vie » cherche à développer au travers de réseaux citoyens et de la commune de Rantigny, une aide à ceux qui sont dans le besoin.

La boutique solidaire de vêtements est un exemple des actions que l'association souhaite développer. Ouverte à tous avec des prix réduits, les personnes suivies par le CCAS pourront bénéficier de 90% de réduction. Le lien social entre les personnes qui visitent la boutique est développé autour d'un café, d'un lieu de partage.

OÙ ET QUAND ?
Une équipe de bénévoles vous accueille, à la maison des associations
Mardi de 13h30 à 17h00 et samedi de 14h à 18h.

Président : David ROUXEL
E-mail : plusdeuxvie@gmail.com
Site internet : http://www.facebook.com/plusdeux.vie

VIE LOCALE

REIKI BIEN-ÊTRE PICARDIE

Cette association a pour objet de pratiquer le reiki : Diffuser, partager, sensibiliser, relaxer.

Le Reiki d'origine japonaise unit les bienfaits de la relaxation et de la médiation en libérant les tensions physiques et psychiques afin d'atteindre un bien-être intérieur de façon naturelle et durable.

Les bienfaits du Reiki pour la santé réduit les effets du stress par la détente et le lâcher prise, apporte un confort moral et optimiste l'énergie au quotidien, aide à transformer positivement les états émotionnels en bien-être durable, permet de retrouver un équilibre, une vitalité, une joie de vivre.

- **Présidente :** Sylviane MORLET
- **Téléphone :** 06.74.00.19.47
- **E-mail :** reikibienetrepicardie@orange.fr

LES COULISSES DE CAUFFRY

Association de théâtre qui a pour objectif de faire découvrir la pratique du théâtre avec des enfants de 8 à 14 ans.

Un partenariat a été établi pour travailler auprès d'enfants porteurs de handicap.

- **OÙ ET QUAND ?**

Tous les mercredis de 14h à 16h, à la salle Paul Eiselé.

- **Président :** Emilie AZEVEDO
- **Téléphone :** 07 82 91 79 53
- **E-mail :** emily0510123@yahoo.com

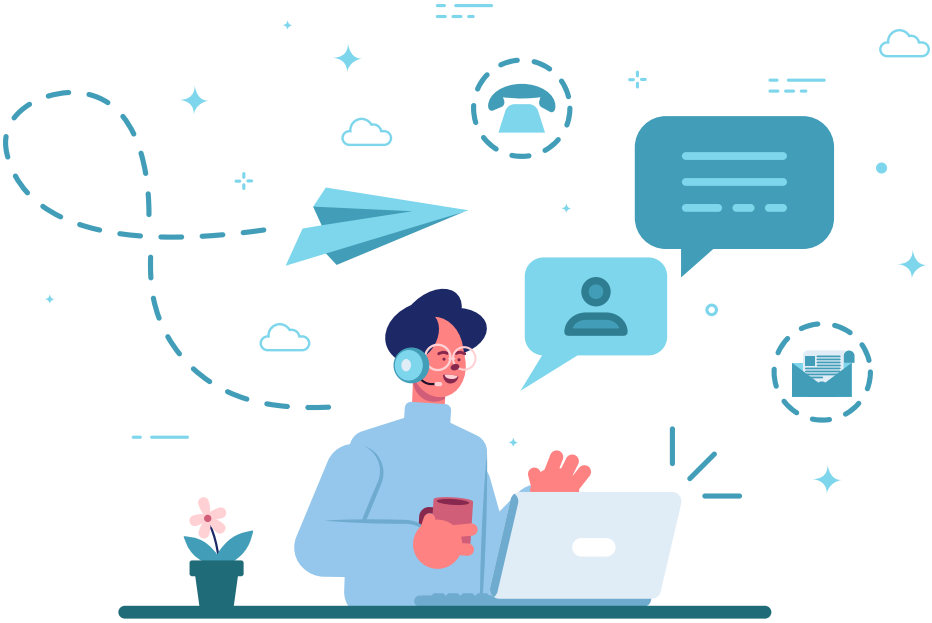

LES SERVICES ADMINISTRATIFS SONT OUVERTS AU PUBLIC

Lundi	fermé	14h00-18h00
Mardi	8h45-12h00	14h00-18h00
Mercredi	8h45-12h00	14h00-18h00
Jeudi	8h45-12h00	14h00-18h00
Vendredi	8h45-12h00	14h00-18h00

Vous pouvez joindre le standard de la mairie au 03.44.73.03.37

13 rue Anatole France 60290 Rantigny

mairie.de.rantigny@orange.fr

www.rantigny.fr